

Žemės sklypo išdėstymo schema

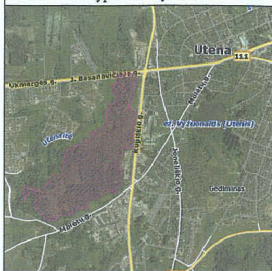

ŽEMĖS SKLYPO PLANAS M 1:10000

Sklypo plotas 545047 m²

Linijų anotacijų lentelė	62-63	5,25	126-127	27,08
Gretimybė	64-65	22,29	127-128	20,56
1-2	156,07	65-66	128-129	18,15
2-3	44,34	66-67	130-131	14,12
3-4	53,63	67-68	131-132	39,93
4-5	22,39	68-69	132-133	30,55
5-6	24,50	69-70	133-134	29,88
6-7	71,12	70-71	134-135	20,98
7-8	77,80	71-72	135-136	18,02
8-9	8,57	72-73	136-137	23,08
9-10	58,18	73-74	137-138	21,06
10-11	13,44	74-75	138-139	50,10
11-12	17,75	75-76	139-140	16,65
12-13	22,94	76-77	140-1	41,40
13-14	30,16	77-78		
14-15	29,24	78-79		
15-16	335,16	79-80		
16-17	33,83	80-81		
17-18	22,50	81-82		
18-19	35,41	82-83		
19-20	51,65	83-84		
20-21	19,00	84-85		
21-22	26,20	85-86		
22-23	32,42	86-87		
23-24	38,80	87-88		
24-25	23,70	88-89		
25-26	20,42	89-90		
26-27	5,33	90-91		
27-28	11,28	91-92		
28-29	60,74	92-93		
29-30	1,28	93-94		
30-31	10,89	94-95		
31-32	23,10	95-96		
32-33	35,09	96-97		
33-34	48,67	97-98		
34-35	67,16	98-99		
35-36	4,56	99-100		
36-37	23,83	100-101		
37-38	21,89	101-102		
38-39	7,90	102-103		
39-40	37,11	103-104		
40-41	17,39	104-105		
41-42	12,43	105-106		
42-43	25,47	106-107		
43-44	5,19	107-108		
44-45	6,10	108-109		
45-46	15,66	109-110		
46-47	14,48	110-111		
47-48	21,12	111-112		
48-49	23,50	112-113		
49-50	28,20	113-114		
50-51	5,90	114-115		
51-52	46,77	115-116		
52-53	6,50	116-117		
53-54	51,53	117-118		
54-55	15,28	118-119		
55-56	10,96	119-120		
56-57	20,78	120-121		
57-58	25,84	121-122		
58-59	31,76	122-123		
59-60	12,78	123-124		
60-61	71,67	124-125		
61-62	128,13	125-126		

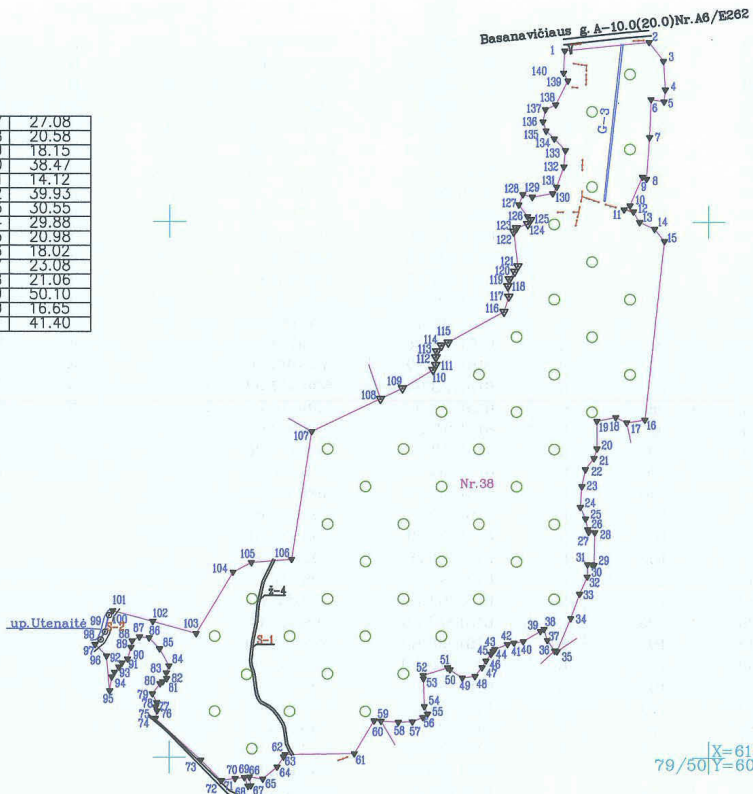

Kadastras:	vietovė	Utenos miesto	blokas					sklypas						
	Žemės sklypo	kadastras Nr.	8	2	7	0	0	0	1	9	0	1	4	4

Gatvė, namo Nr.	Basanavičiaus
Kaimas (miestelis)	
Seniūnija	Utenos
Miestas (rajonas)	Utenos
Apskritis	Utenos

Gretimybė	Gretimo žemės sklypo kadastras Nr.	Pastabos
1-2		kelias Nr.A6/E262
2-17		LVP
17-35	8270/0019:0110	
35-36		LVP
36-59	8270/0019:0142	
59-72		LVP
72-74		kelias
74-97		LVP
97-101		upė Utenaitė
101-107		LVP
107-108	8240/0005:0221	
108-1		LVP

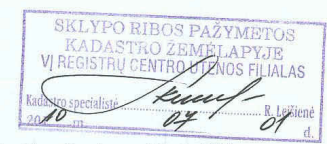

Su paženklintomis vietovėse žemės sklypo ribomis, aprašytomis 2009 m. 10 mėn. 13 d. žemės sklypo paženklinimo-pardymo akte, ir nustatytu plotu sutinku: Žemės savininkas (naudotojas): Egidijus Puodžiukas (parašas) (data) 2010-06-22

Utenos apskrities viršininkas (vardas, pavardė) (parašas) (data)

Utenos apskrities viršininko administracijos žemės tvarkymo departamento Utenos miesto (rajono) žemėtvarkos skyrius

Patikrinęs: Edita Bihelienė (parašas) (vardas, pavardė)

Suderino: Raimonda Jančiauskienė (parašas) (vardas, pavardė)

UŽDAROJI AKCINĖ BENDROVĖ "HIDROPROJEKTAS"

Licencijos Nr.51G-43 išduota 2003 m. kovo 10 d.
Licencijos Nr.G-803-(43) išduota 2008 m. rugpjūčio 25 d.

Pareigos	Vardas, pavardė	Parašas	Data
Sk. viršininkas	St. Bagdonas	<i>[Signature]</i>	2009.11
Gr. vadovas	R. Gruodis	<i>[Signature]</i>	2009.11
Inžinierius	M. Domarkas	<i>[Signature]</i>	2009.11
Jaun. inžinierė	S. Kuryleva	<i>[Signature]</i>	2009.11

ŽEMĖS SKLYPO PLANAS M 1:10000

Sklypo plotas 545047m²

Žemės sklypo kadastro Nr. 827000190144

KOORDINAČIŲ ŽINIARAŠTIS

Koordinacijų sistema LKS-1994				Koordinacijų sistema				Koordinacijų sistema							
Taško Nr.	Kodas	X	Y	Taško Nr.	Kodas	X	Y	Taško Nr.	Kodas	X	Y	Taško Nr.	Kodas	X	Y
1	R	6152320.15	599733.73	39	R	6151236.00	599688.81	79	R	6151118.79	598968.79	120	R	6151908.00	599640.69
2	R	6152336.37	599889.46	40	R	6151217.00	599656.94	80	R	6151137.55	598982.91	121	R	6151918.50	599646.88
3	R	6152301.05	599916.26	41	R	6151214.00	599639.81	81	R	6151141.06	598987.74	122	R	6151983.00	599639.00
4	R	6152247.52	599919.61	42	R	6151211.50	599627.63	82	R	6151146.83	598995.05	123	R	6151989.50	599643.94
5	R	6152225.26	599917.22	43	R	6151202.00	599604.00	83	R	6151157.72	598994.56	124	R	6151997.00	599665.38
6	R	6152229.67	599893.12	44	R	6151198.00	599600.69	84	R	6151170.70	598999.34	125	R	6152004.76	599670.29
7	R	6152158.60	599890.42	45	R	6151193.00	599597.19	85	R	6151202.68	598982.04	126	R	6152011.06	599664.66
8	R	6152080.99	599884.92	46	R	6151180.50	599587.75	86	R	6151222.99	598962.70	127	R	6152032.90	599648.65
9	R	6152084.89	599877.29	47	R	6151168.00	599580.44	87	R	6151224.81	598945.01	128	R	6152052.09	599656.08
10	R	6152031.39	599854.44	48	R	6151151.50	599567.25	88	R	6151217.31	598931.51	129	R	6152047.28	599673.58
11	R	6152023.90	599843.28	49	R	6151148.50	599543.94	89	R	6151205.16	598929.32	130	R	6152053.95	599711.47
12	R	6152020.15	599860.63	50	R	6151164.00	599520.38	90	R	6151183.49	598923.10	131	R	6152066.04	599718.76
13	R	6152000.28	599872.10	51	R	6151167.50	599515.63	91	R	6151175.85	598912.67	132	R	6152103.73	599731.95
14	R	6151987.94	599899.62	52	R	6151153.50	599471.00	92	R	6151168.26	598907.03	133	R	6152134.14	599734.83
15	R	6151965.06	599917.83	53	R	6151147.00	599471.06	93	R	6151158.46	598898.67	134	R	6152155.94	599714.39
16	R	6151631.87	599881.55	54	R	6151095.50	599472.75	94	R	6151149.77	598893.70	135	R	6152170.51	599699.30
17	R	6151626.44	599848.16	55	R	6151081.50	599478.88	95	R	615123.94	598889.93	136	R	6152187.57	599693.51
18	R	6151636.47	599828.02	56	R	6151075.00	599470.06	96	R	6151188.82	598884.00	137	R	6152210.22	599697.97
19	R	6151629.42	599793.32	57	R	6151067.00	599450.88	97	R	6151217.31	598863.08	138	R	6152219.42	599716.91
20	R	6151577.77	599793.63	58	R	6151066.00	599425.06	98	R	6151219.43	598873.26	139	R	6152264.14	599739.50
21	R	6151559.64	599787.96	59	R	6151068.14	599393.37	99	R	6151234.03	598881.17	140	R	6152278.80	599731.61
22	R	6151538.89	599771.97	60	R	6151069.00	599380.62	100	R	6151265.07	598888.66				
23	R	6151507.13	599765.44	61	R	6151007.36	599344.06	101	R	6151273.57	598895.68				
24	R	6151468.44	599762.58	62	R	6151005.21	599215.95	102	R	6151253.91	598969.51				
25	R	6151446.81	599772.26	63	R	6151000.79	599213.11	103	R	6151231.11	599049.77				
26	R	6151426.76	599776.14	64	R	6150982.04	599201.05	104	R	6151345.98	599118.43				
27	R	6151421.80	599778.09	65	R	6150959.32	599174.77	105	R	6151364.09	599152.97				
28	R	6151421.14	599789.35	66	R	6150963.14	599149.75	106	R	6151370.28	599227.62				
29	R	6151360.41	599788.01	67	R	6150946.80	599152.39	107	R	6151608.93	599264.64				
30	R	6151360.26	599786.74	68	R	6150946.21	599147.02	108	R	6151670.58	599392.05				
31	R	6151361.47	599775.92	69	R	6150962.39	599140.37	109	R	6151690.33	599432.38				
32	R	6151338.38	599775.31	70	R	6150960.55	599122.80	110	R	6151725.00	599488.69				
33	R	6151306.20	599761.33	71	R	6150956.99	599097.34	111	R	6151734.00	599493.62				
34	R	6151260.35	599745.01	72	R	6150956.80	599096.12	112	R	6151748.50	599494.00				
35	R	6151198.11	599719.76	73	R	6150995.18	599058.62	113	R	6151759.50	599495.69				
36	R	6151199.44	599715.42	74	R	6151072.39	598974.16	114	R	6151770.50	599503.94				
37	R	6151219.00	599701.81	75	R	6151072.80	598974.29	115	R	6151776.00	599516.69				
38	R	6151240.00	599695.63	76	R	6151086.96	598977.53	116	R	6151833.37	599620.80				
				77	R	6151094.04	598974.74	117	R	6151861.73	599629.89				
				78	R	6151102.02	598976.75	118	R	6151880.97	599628.06				
								119	R	6151894.09	599630.74				

SKLYPO CENTRO KOORDINATĖS

Koordinacijų sistema	Koordinatės X/Y
Valstybinė LKS-1994	X=6151534 Y=599558
Žiniaraštį sudarė  M. Domarkas (vardas ir pavardė)	2M-M-270 (kvalifikacijos pažymėjimo Nr.) 2005-11 (data)

Duomenys apie žemės naudojimo apribojimus

Eil. Nr.	Kodas	Apribojimai	Žemės plotas, m ²
1	2	3	4
1	6	VI-Elektros 0.4kV oro linijų apsaugos zonos po 2m	1890
2	26	XXVI-Miško naudojimo apribojimai	545047
3	33	XXXIII-Rekreacinės teritorijos	545047
4	29	XXIX-Vandens telkinių apsaugos juostos po 10m	661

SERVITUTAS

Eil. Nr.	Kodas	Servituto rūšis	Plotas, m ²
1	201	S-1 Kelio servitutas (tarnaujantis daiktas)	1572
2	202	S-2 Kėlio servitutas (tarnaujantis daiktas)	660

Ištrauka iš Lietuvos Administracinių teisių pažeidimų kodekso:

47 straipsnis. Pastovių žemėnaudos riboženklų sunaikinimas arba gadinimas - užtraukia baudą nuo dviejų šimtų penkiasdešimties iki penkių šimtų litų.

48 straipsnis. Geodezinio pagrindo punkto bei markšneiderystės ženklų sunaikinimas arba gadinimas - užtraukia baudą nuo penkių šimtų iki vieno tūkstančio litų.